

OTVORENO PRVENSTVO HRVATSKE ZA SENIORE I JUNIORE (do 21) U OLIMPIJSKIM KLASAMA: 470, 49er, 49er FX, Finn, Laser, Laser radialW, RSX
OTVORENO PRVENSTVO HRVATSKE ZA SENIORE I JUNIORE U KLASAMA: Laser Radial, 420, Laser Radial(do19), 420 (do 19), Laser 4.7 (do 18), Techno 293 (do 17)

UPUTE ZA JEDRENJE

1. PRAVILA

1.1. Regata će se voditi prema pravilima kako su definirana u Pravilima jedriličarskih natjecanja.

2. PRIOPĆENJA NATJECATELJIMA

Priopćenja natjecateljima objavit će se na službenoj oglasnoj ploči smještenoj u hotelu Miramare.

3. IZMJENE U UPUTAMA ZA JEDRENJE

Bilo koja izmjena uputa za jedrenje objavit će se prije 0900 sati dana kada se primjenjuje, osim što će se bilo koja izmjena rasporeda natjecanja objaviti prije 2000 sati dana prije nego se primjenjuje.

4. SIGNALI NA KOPNU

4.1. Signali na kopnu isticat će se na jarbolu in front of hotel Miramare.

4.2. Zastava D uz jedan zvučni signal znači "Signal upozorenja dat će se najranije 30 minuta nakon isticanja zastave D.

5. RASPORED NATJECANJA

5.1. Vremena signala upozorenja

Klasa	26.10.2017.
RS-X	12:00
Finn	12:05
Laser	12:00
Laser radial	12:05
Laser 4.7	12.10
420	12:15

5.2. Vremena signala upozorenja za ostale dane biti će objavljena na oglasnoj ploči.

5.3. Predviđena su dva jedrenja dnevno za sve klase osim RS-X za koju je predviđeno 3 jedrenja dnevno.

5.4. Dnevno će se moći jedriti jedno jedrenje više, pod uvjetom da nijedna klasa nema više od jednog jedrenja povrh predviđenih i da je izmjena u skladu s uputom 3.

5.5. Posljednjeg dana regate nijedan signal upozorenja neće se dati nakon 1500 sati.

6. ZASTAVE KLASA

Klasa	Zastava
Finn	Zastava klase
Laser	Zastava klase bijela sa crvenim logom
Laser radial	Zastava klase zelena sa crvenim logom
Laser 4.7	Zastava klase žuta sa crvenim logom
420	Zastava J
RS-X	Zastava klase

7. **PODRUČJE NATJECANJA**

Priloženi Dodatak A prikazuje područje natjecanja.

Na Području A jedrit će klase RS-X i Finn.

Na Području B jedrit će klase Laser, Laser Radial, Laser 4.7 i 420.

8. **KURSOVI**

Skica u priloženom Dodatku B prikazuje kursove za klase RS-X i Finn.

Skica u priloženom Dodatku C prikazuje kursove za klase Laser, Laser radial Laser 4.7 i 420.

Skice uključuju približne kutove između stranica, redoslijed kojim se oznake prolaze i stranu s koje se ostavljaju.

9. **OZNAKE**

9.1. Oznake su opisane u Dodatku B i C.

9.2. Nove oznake, predviđene uputom 11.1, bit će žute plutače.

9.3. Brod regatnog odbora koji signalizira izmjenu stranice kursa je oznaka prema uputi 11.2.

10. **STARTANJE**

10.1. Jedrenja će započeti prema pravilu 26 isticanjem signala upozorenja 5 minuta prije signala starta.

10.2. Područje A: Linija starta bit će između jarbola s istaknutim narančastom zastavom na brodu RO i narančaste plutače.

10.3. Područje B: Linija starta bit će između jarbola s istaknutim narančastim zastavama na oznakama starta.

10.4. Jedrilice čiji signal upozorenja nije dan moraju izbjegavati područje startanja za vrijeme slijeda startanja drugih natjecanja jedrenja.

10.5. Jedrilica koja ne starta u roku od 4 minuta nakon svojeg signala starta bodovat će se "Nije startala" bez saslušanja. Ovo mijenja pravilo A4.

11. **IZMJENA POLOŽAJA SLIJEDEĆE STRANICE KURSA**

11.1. Da bi izmijenio položaj sljedeće stranice kursa, regatni odbor će postaviti novu oznaku (ili premjestiti liniju cilja) i ukloniti izvornu oznaku čim je prije moguće. Kada se u sljedećoj izmjeni kursa nova oznaka zamijeni, zamijenit će se izvornom oznakom.

11.2. Osim kod prolaza, jedrilice moraju proći između broda regatnog odbora koji signalizira izmjenu sljedeće stranice kursa i oznake u blizini, ostavljajući oznaku lijevo i brod regatnog odbora desno. Ovo mijenja pravilo 28.

12. **CILJ**

12.1. Linija cilja bit će između štapa s istaknutom narančastom zastavom na brodu RO i narančasta plutače.

12.2. Ako je regatni odbor odsutan kada jedrilica završava, ona mora izvijestiti regatni odbor o svojem vremenu završavanja i mjestu u odnosu na obližnje jedrilice, čim je prije moguće.

13. **SUSTAV KAZNI**

Primjenjuje se Dodatak P.

14. **VREMENSKA OGRANIČENJA**

Jedrilice koje ne uspiju završiti u roku od 15 minuta nakon što prva jedrilica odjedri kurs i završi bodovat će se DNF (Nisu završile) bez saslušanja. Ovo mijenja pravila 35, A4 i A5.

15. **PROSVJEDI I ZAHTJEVI ZA ISPRAVAK**

15.1. Obrazci za prosvjede dostupni su u uredu regate, smještenom u _____. Prosvjedi i zahtjevi za ispravak ili ponovno otvaranje saslušanja se moraju tamo dostaviti do odgovarajućeg vremenskog ograničenja.

15.2. Za svaku klasu, vremensko ograničenje za prosvjede je 60 minuta od kasnije od dviju mogućnosti: nakon završetka posljednje jedrilice u posljednjem jedrenju toga dana ili nakon što regatni odbor signalizira da nema više natjecanja toga dana.

15.3. Priopćenja će se objaviti najkasnije 30 minuta nakon vremenskog ograničenja za prosvjede obavještavajući natjecatelje o saslušanjima u kojima su oni stranke ili su imenovani kao svjedoci. Saslušanja će biti u uredu za prosvjede smještenom u hangaru u JK Uskok.

15.4. Priopćenja o prosvjedima regatnog odbora ili odbora za prosvjede objavit će se kao obavijest jedrilicama prema pravilu 61.1(b).

15.5. Prema uputi 13 objavit će se popis jedrilica koje su kažnjene za prekršaj pravila 42.

15.6. Prekršaji uputa 10.4, 17, 20, 21, i 22 neće biti temelj za prosvjed neke jedrilice. Ovo mijenja pravilo 60.1(a). Kazne za ove prekršaje mogu biti manje od diskvalifikacije ako odbor za prosvjede tako

odluči.

15.7. Posljednjeg dana predviđenog za natjecanje zahtjev za ponovno otvaranje saslušanja mora se dostaviti

- a) do vremenskog ograničenja za prosvjede ako je stranci koja zahtijeva odluka priopćena prethodnog dana;
- b) najkasnije 30 minuta nakon što je stranci koja zahtijeva odluka priopćena tog dana.

Ovo mijenja pravilo 66.

15.8. Posljednjeg dana predviđenog za natjecanje zahtjev za ispravak temeljen na odluci odbora za prosvjede mora se dostaviti najkasnije 30 minuta nakon objave odluke. Ovo mijenja pravilo 62.2.

16. BODOVANJE

Kada se dogotovi manje od 4 jedrenja, bodovi serije jedrilice bit će zbroj njezinih bodova u svim jedrenjima.

17. PROPISI SIGURNOSTI

Jedrilica koja se povuče iz jedrenja mora obavijestiti o tome regatni odbor čim je prije moguće.

18. ZAMJENA POSADE ILI OPREME

18.1. Neće se dopustiti zamjena natjecatelja bez prethodnog pismenog odobrenja odbora za prosvjede.

18.2. Neće se dopustiti zamjena oštećene ili izgubljene opreme bez ovlaštenja regatnog odbora .
Zahtjevi za zamjenu moraju se uputiti odboru u prvoj mogućoj prigodi.

19. OPREMA I PROVJERE IZMJERA

Jedrilica ili oprema mogu se pregledati u bilo koje vrijeme udovoljavaju li pravilima klase ili uputama za jedrenje. Nadzornik opreme ili premjerač regatnog odbora može na moru jedrilicu smjesta uputiti u određeni prostor za pregled.

20. BRODOVI PODRŠKE

Ograničenja na području regate:

Brodice podrške ne smiju se nalaziti:

- a) Bliže od 50 metara od bilo koje jedrilice koja se natječe
- b) Unutar 50 metara od startne linije i oznaka od signala upozorenja pa sve dok sve jedrilice na napuste područje starta, ili regatni odbor signalizira odgodu, opći opoziv ili prekid.
- c) Između bilo koje jedrilice koja se natječe i slijedeće oznake kursa.
- d) Između unutnjeg i vanjskog trpaezoidnog kursa kada se jedrilice natječu na oba kursa.
- e) Unutar 50 metara od bilo koje oznake kursa dok su jedrilice u blizini te te oznake.
- f) Unutar 50 metara od od linije cilja i oznaka dok jedrilice završavaju.
- g) Brodice podrške koje voze brzinom većom od 5 čvorova moraju ostati najmanje 150 metara od bilo koje jedrilice koja se natječe

21. ODLAGANJE OTPADA

Otpad se može ostaviti na brodovima podrške i službenim brodovima.

22. RADIO VEZA

Osim u nuždi, jedrilica ne smije dok se natječe radiom niti odašiljati, niti primati obavijesti koje nisu dostupne svim jedrilicama. Ovo ograničenje se također primjenjuje na pokretne telefone.

23. NAGRADE

Nagrade će se dodijeliti kako je navedeno u Oglasu regate.

24. ODRICANJE ODGOVORNOSTI

Natjecatelji sudjeluju u regati u potpunosti na osobni rizik. Vidjeti pravilo 4, Odluka o natjecanju. Organizator neće prihvatiti nikakvu odgovornost za pretrpjele materijalne štete ili osobne ozljede ili smrt u vezi ili prije, za vrijeme, ili nakon regate.

Dodatak A

PODRUČJE NATJECANJA

Područje A klase RS-X i Finn

Područje B klase Laser, Laser radial, Laser 4.7 i 420

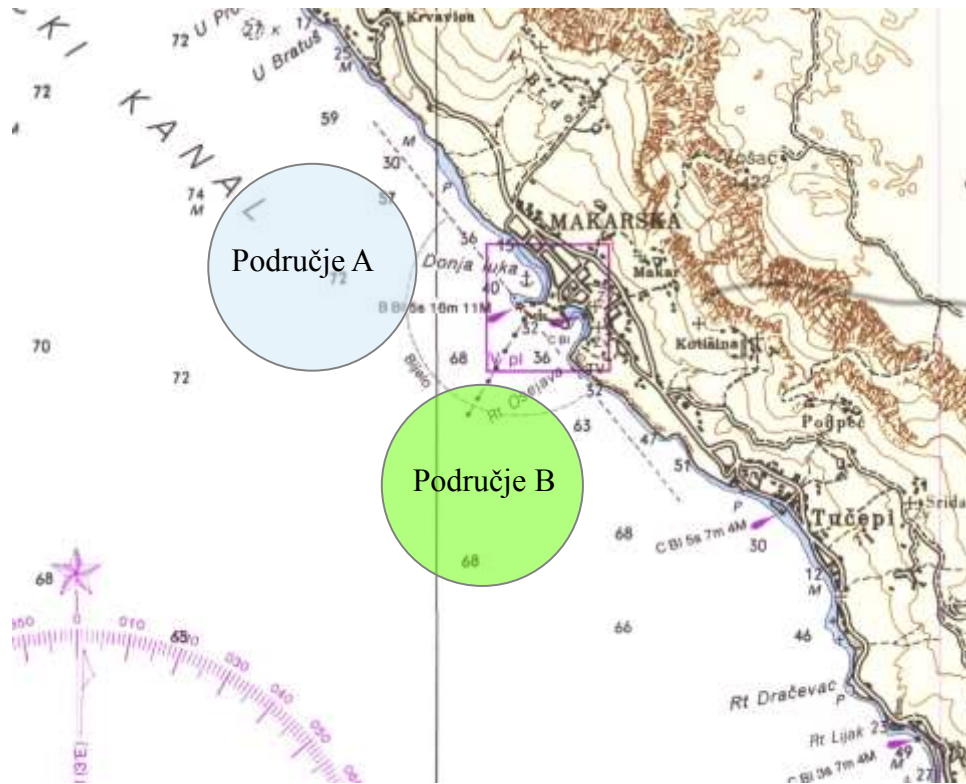

Dodatak B
KURSOVI

Kurs RS-X i Finn

Oznake starta bit će brod RO i narančasta plutača

Oznake cilja bit će brod RO i narančasta plutača

Oznake 1 i 2 će biti žute.

Oznake 1 i 2 ostaviti lijevo.

Kurs RS-X: Start – 1 – 2 – 1 – Cilj

Kurs Finn: Start – 1A – 2 – 1A – Cilj

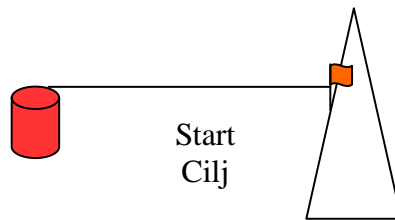
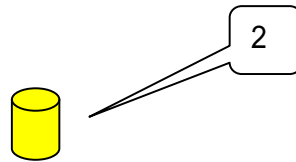
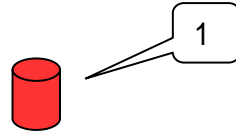
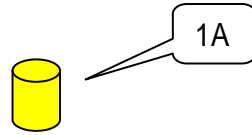

Dodatak C

Kurs Laser, Laser Radial, Laser 4.7 i 420

Oznake starta bit će brodovi RO

Oznake cilja bit će brod RO i žuta plutača

Oznake 1, 2, 3S, 3P, 4S, 4P će biti žute plutače.

Oznake 1 i 2 ostaviti lijevo.

Oznake 3D, 3L i 4D, 4L su oznake vrata.

Signalni brod će istaknuti signal kursa koji se jedri na ploči na krmu sa ili prije signala upozorenja.

O

Course: Outer Trapezoid

Signal	Mark Rounding Order
O2	Start - 1 - 2 - 3s/3p - 2 - 3p - Finish
O3	Start - 1 - 2 - 3s/3p - 2 - 3s/3p - 2 - 3p - Finish
O4	Start - 1 - 2 - 3s/3p - 2 - 3s/3p - 2 - 3s/3p - 2 - 3p - Finish

I

Course: Inner Trapezoid

Signal	Mark Rounding Order
I2	Start - 1 - 4s/4p - 1 - 2 - 3p - Finish
I3	Start - 1 - 4s/4p - 1 - 4s/4p - 1 - 2 - 3p - Finish
I4	Start - 1 - 4s/4p - 1 - 4s/4p - 1 - 4s/4p - 1 - 2 - 3p - Finish